



WEGE AN DER GSW

GUSTAV-STRESEMANN-WIRTSCHAFTSSCHULE

Ein Überblick

Ein Dach – zwei Schulformen

WIRTSCHAFTSGYMNASIUM



(Übergang in die gymnasiale Oberstufe)

3 Jahre Schule

**HÖHERE
BERUFSFACHSCHULE
Wirtschaft**



2 Jahre Schule und Praktikum

Unsere Agenda



Zugangsvoraussetzungen



Was macht man in der HBF?

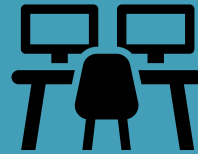

Fokus: Assistentenabschluss



Fokus: FHR-Abschluss



Ein Tag in der HBF in der GSW



Was wir bieten -
was wir suchen

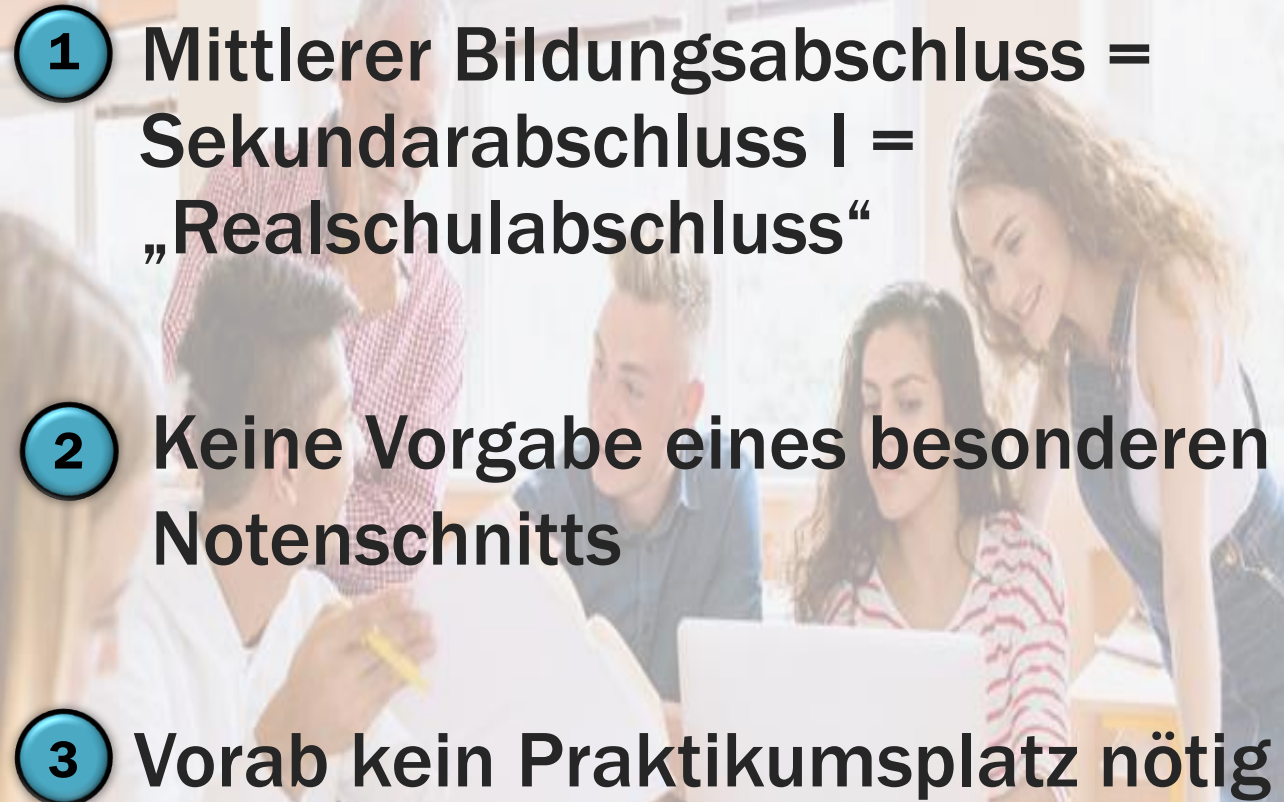

Schulplatzvergabe

- 
- 1 Mittlerer Bildungsabschluss = Sekundarabschluss I = „Realschulabschluss“
 - 2 Keine Vorgabe eines besonderen Notenschnitts
 - 3 Vorab kein Praktikumsplatz nötig

Zugangs- voraussetzungen



Was macht man in der HBF W?

5

2 Abschlüsse in einem Bildungsgang

● 1. Vollzeitschulische
Berufsausbildung



● 2. Schulischer Teil der
Fachhochschulreife



● Dauer: 2 Jahre

6

7

8

9

- 1 **Tagespraktikum**
- 2 **Lernfelder kaufm. Ausbildungen**
- 3 **Berufliche Orientierung in LF01**
- 4 **SSU: Projektmanagement, Persönlichkeitsentwicklung, SAP, Übungsfirma, Office Digital, Businessetikette**
- 5 **Selbstgesteuertes Lernen**
- 6 **Beratung**

ergänzend:
Coaching

Assistenten-Abschluss
perfekte Vorbereitung
auf eine
kaufmännische
Berufsausbildung

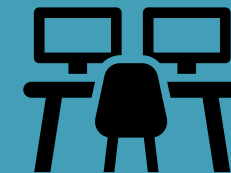

An der GSW: Schulischer Teil der FHR

- 1 Wahlangebot: D/K, M, E, SK, Ch
→ Anmeldung!
- 2 Schriftliche Prüfungen: D/K, M, E
Danach: Praktischer Teil der FHR
- 3 Praktika von HBF werden
anerkannt
Weitere Praktika in Ferien/nach
Abschluss
- 4 Oder duale Berufsausbildung

FH-Reife

**Studierfähigkeit an
Hochschulen und
z.T. Universitäten**



Stundenplan Unterstufe:

	Mo	Di	Mi	Do	Fr
1. 07:45	WIR_L02 LoC 305PC	-	WIR_BPra ? WIR_L01 Bre 315	WIR_L04 WeC 315	-
2. 08:30	SSU_L02_KR Gla 315	M-FH Gla 315	WIR_BPra ? WIR_L01 Bre 315	WIR_L04 WeC 315	SK-FH WeC 315 SkWil WeC 315
3. 09:30	D-FH Bre 315	WIR_L03 Scn 315	BaSgL Gla 315 WIR_BPra ?	SK-FH WeC 315 SkWil WeC 315	WIR_L01 Bre 315
4. 10:15	D-FH Bre 315	WIR_L02_A LoC 416PC WIR_L02_B Boe 413PC	WIR_BPra ? WIR_L03 Scn 315	SSU_L02_KR Gla 315	M-FH Gla 315
5. 11:15	WIR_L03_A Mer 106PC WIR_L03_B Wic 105PC	SSU_L01_PE Wol 315	WIR_BPra ? WIR_L03 Scn 315	E-FH Mue 315	MINT Gla 315
6. 12:00	WIR_L03_A Mer 106PC WIR_L03_B Wic 105PC	SSU_L01_PE Wol 315	MINT Gla 315 WIR_BPra ?	E-FH Mue 315	BaSgL Gla 315
7. 13:15	WIR_L04 WeC 315	Eth-HBF Bre 315 RelRk-HBF Jen 207	WIR_BPra ?	WIR_L02_A LoC 416PC WIR_L02_B Boe 413PC	-
8. 14:00	-	Eth-HBF Bre 315 RelRk-HBF Jen 207	WIR_BPra ?	WIR_L02_A LoC 416PC WIR_L02_B Boe 413PC	-
9. 15:00	-	Ges-Sp Tra Halle_3	-	BaSgL Bre 315	-
10. 15:45	-	Ges-Sp Tra Halle_3	-	-	-

Ein Tag in der HBF an der GSW



Stundenplan Oberstufe:

	Mo	Di	Mi	Do	Fr
1. 07:45	WIR_L07 Goe 411	WIR_BPra ?	-	-	E-FH Mau 411
2. 08:30	WIR_L07 Goe 411	WIR_BPra ?	Bio-FH GrM 117BIO	WIR_L06 Boe 411	E-FH Mau 411
3. 09:30	SSU_L03a_BE Ren 414 SSU_L03c_Üfa Wol 321M SSU_L03e_OD Wic 413PC	WIR_BPra ?	M-FH Rae 411	WIR_L05 Lue 411	WIR_L07 Goe 411
4. 10:15	SSU_L03a_BE Ren 414 SSU_L03c_Üfa Wol 321M SSU_L03e_OD Wic 413PC	WIR_BPra ?	WIR_L06 Boe 411	WIR_L05 Lue 411	WIR_L08 Ref 411
5. 11:15	D-FH Bre 411	WIR_BPra ?	WIR_L06 Boe 411	WIR_L05 Goe 305PC	WIR_L09 Ref 411
6. 12:00	M-FH Rae 411	WIR_BPra ?	PädBB Boe 411	WIR_L05 Goe 305PC	WIR_L09 Ref 411
7. 13:15	SK-FH BeK 411	WIR_BPra ?	SSU_L03a_BE Ren 413PC SSU_L03c_Üfa Wol 321M SSU_L03e_OD Goe 305PC	Eth-HBF BuM 414 RelEv-HBF BMo 411	-
8. 14:00	-	WIR_BPra ?	SSU_L03a_BE Ren 413PC SSU_L03c_Üfa Wol 321M SSU_L03e_OD Goe 305PC	Eth-HBF BuM 414 RelEv-HBF BMo 411	-
9. 15:00	-	-	-	-	-
10. 15:45	-	-	-	-	-

Ein Tag in der HBF an der GSW



Was wir bieten



- 1 engagierte Lehrerteams
- 2 neue Fächer und Neustart
- 3 fundierte kaufmännische Grundbildung
- 4 Selbstorganisiertes Lernen und individuelles Coaching (HBF)
- 5 projekt- und teamorientiertes Arbeiten
- 6 höhere Bildungsabschlüsse

Was wir suchen



10

GUTES VERHALTEN & MITARBEIT

NEUGIERDE & ENGAGEMENT

INTERESSE an WIRTSCHAFT & MOTIVATION

SELBSTVERANTWORTUNG

TEAMFÄHIGKEIT

LEISTUNGSBEREITSCHAFT & DURCHHALTEVERMÖGEN

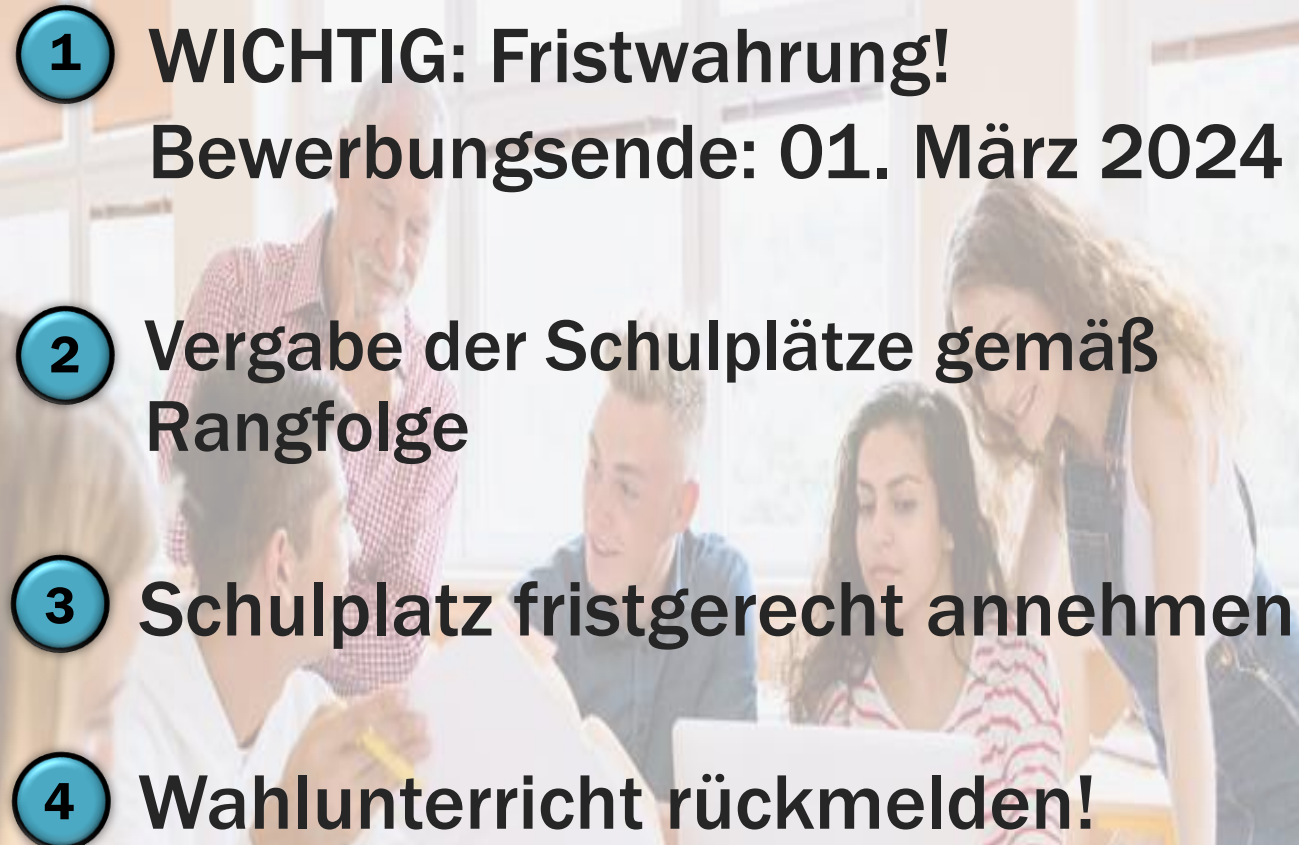

- 
- 1 **WICHTIG: Fristwahrung!**
Bewerbungsende: 01. März 2024
 - 2 Vergabe der Schulplätze gemäß Rangfolge
 - 3 Schulplatz fristgerecht annehmen
 - 4 Wahlunterricht rückmelden!

Schulplatz- vergabe

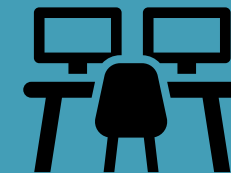

Informieren Sie sich heute auch...

Infotag



in Raum ...	über...
107	Allgemeine Informationen (Praktikum, etc.)
107	Lernfelder Berufsbezogener Unterricht
108	Standortspezifischer Unterricht
108	Coaching



gsw@gsw-mainz.de |